

**Restauration complète de l'ancienne Banque de France**

44-46 rue de Bretagne - 53000 LAVAL

**Dossier de déclaration d'Utilité Publique**



ARCHITECTES



**Agence Lionel ViÉ & Associés**

23 rue Guillier de la Touche  
49100 ANGERS  
Tél. 02.41.21.15.52  
Tél. 02.41.21.15.51  
E-mail : info@lionel-vie.fr  
Site : www.lionel-vie.fr

SOCLE  
ET  
ARCHITECTES

**SOCLE - architecture**

Agence de Nantes  
7 rue Condorcet - 44000 NANTES  
Tél: 02.40.73.77.20  
E-mail: contact@gdvarchitecture.com  
Site: www.socle-architecture.com

**DUP - PLANS DES NIVEAUX**

4.1 A	Bâtiment principal	- Plan du sous-sol	- Etat actuel
4.1 B	Bâtiment principal	- Plan du sous-sol	- Etat projeté
4.2 A	Bâtiment principal	- Plan du RDC	- Etat actuel
4.2 B	Bâtiment principal	- Plan du RDC	- Etat projeté
4.3 A	Bâtiment principal	- Plan du R+1	- Etat actuel
4.3 B	Bâtiment principal	- Plan du R+1	- Etat projeté
4.4 A	Bâtiment principal	- Plan du R+2	- Etat actuel
4.4 B	Bâtiment principal	- Plan du R+2	- Etat projeté
4.5 A	Bâtiment principal	- Plan des Combles	- Etat actuel
4.5 B	Bâtiment principal	- Plan des Combles	- Etat projeté
4.6 A	Annexe Nord	- Plans des niveaux	- Etat actuel
4.6 B	Annexe Nord	- Plans des niveaux	- Etat projeté
4.7 A	Annexe Sud	- Plans des niveaux	- Etat actuel
4.7 B	Annexe Sud	- Plans des niveaux	- Etat projeté

Indice:	Date:	Modifications:	DATE:	PHASE	PLAN N°
			09.11.2021	<b>DUP</b>	<b>4</b>
<b>DOSSIER 1831</b>			<b>PLANS ARCHITECTE</b>		

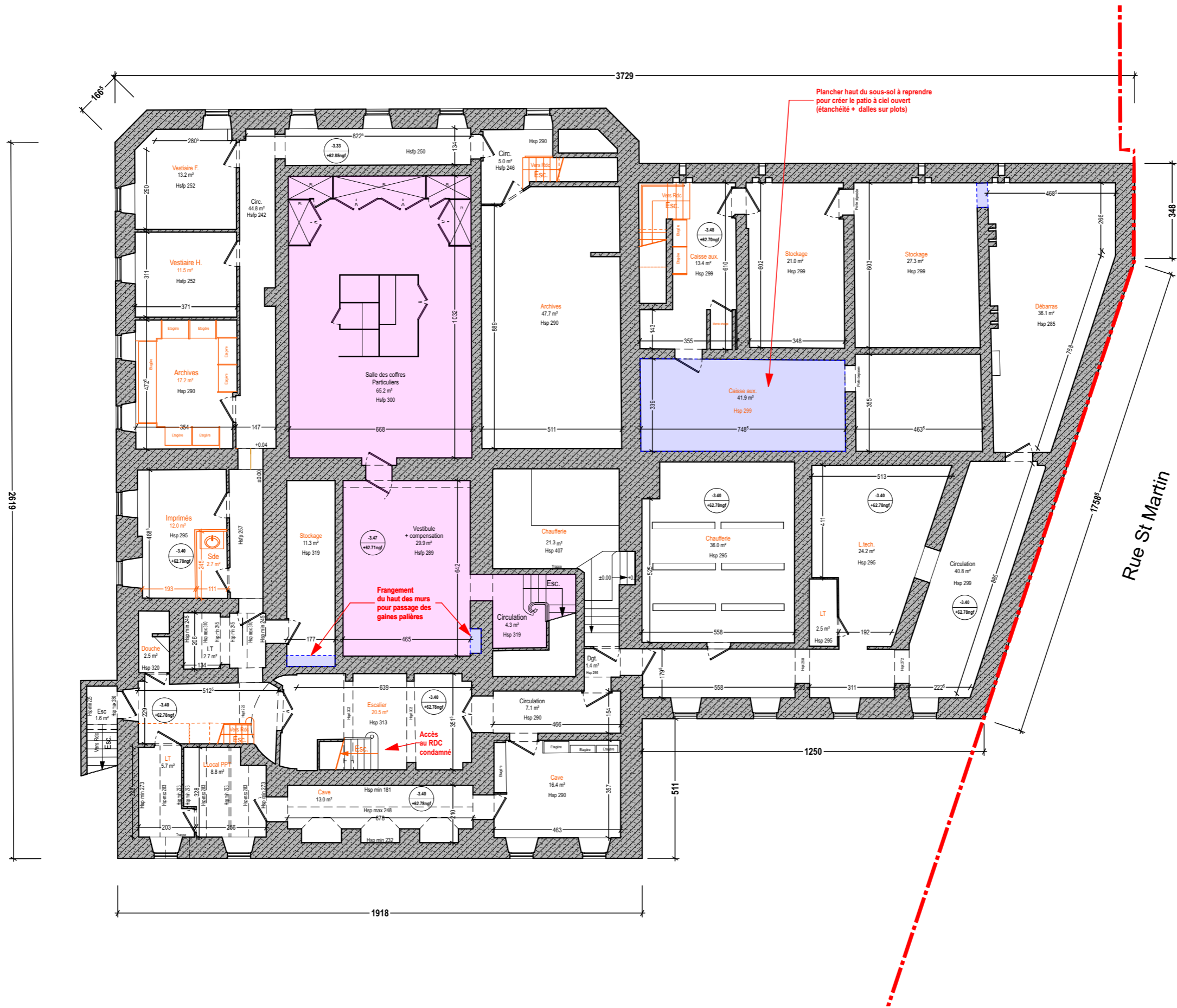

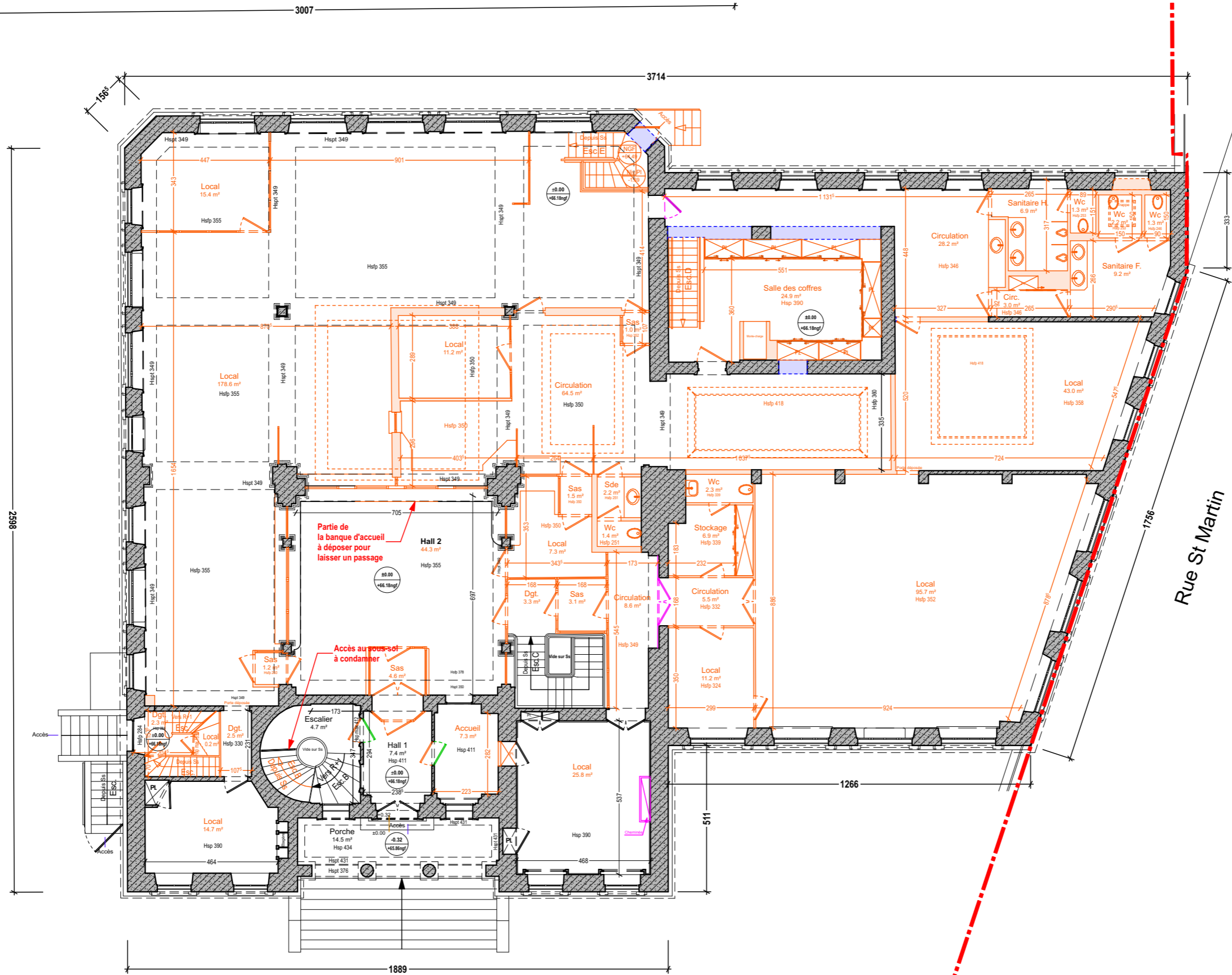

**SOCLE E**

**SOCLE Architecture**  
 Agence de Nantes  
 7 rue Condorcet - 44000 Nantes  
 Tél: 02.40.73.77.20  
 E-mail: contact@gdvarchitecture.com



**BANQUE DE FRANCE - 44 rue de Bretagne - LAVAL**  
**PLAN DU RDC - ETAT ACTUEL**

Phase :	<b>PC</b>	Echelle : 1:150	Plan n°:
		Date : 09/11/2021	<b>4.2A</b>

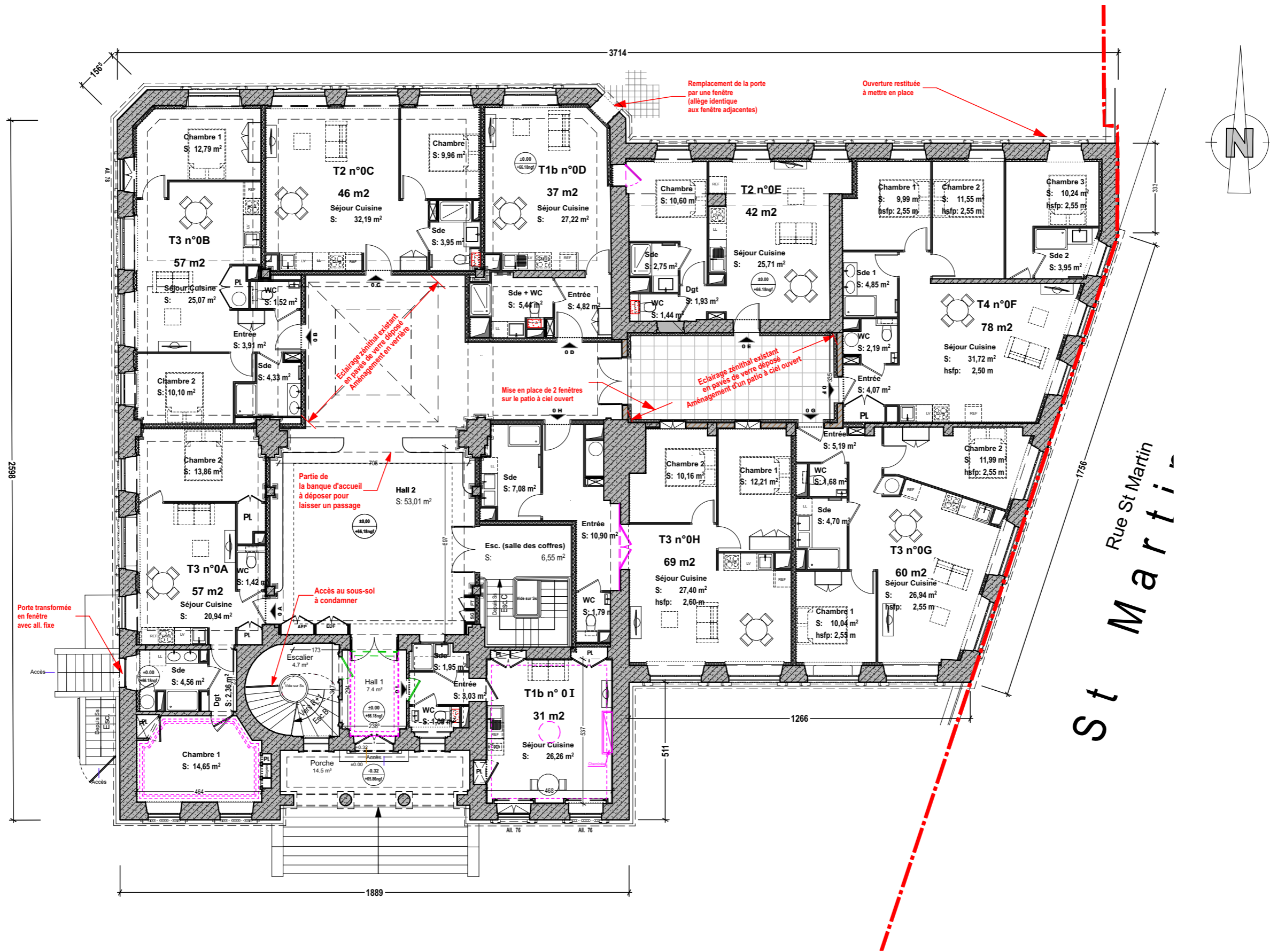

NOTA : Les côtes intérieures sont indiquées à titre informatif. Celles-ci sont susceptibles de changer, selon les contraintes imposées par la réglementation thermique et autres contraintes techniques.

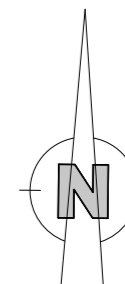
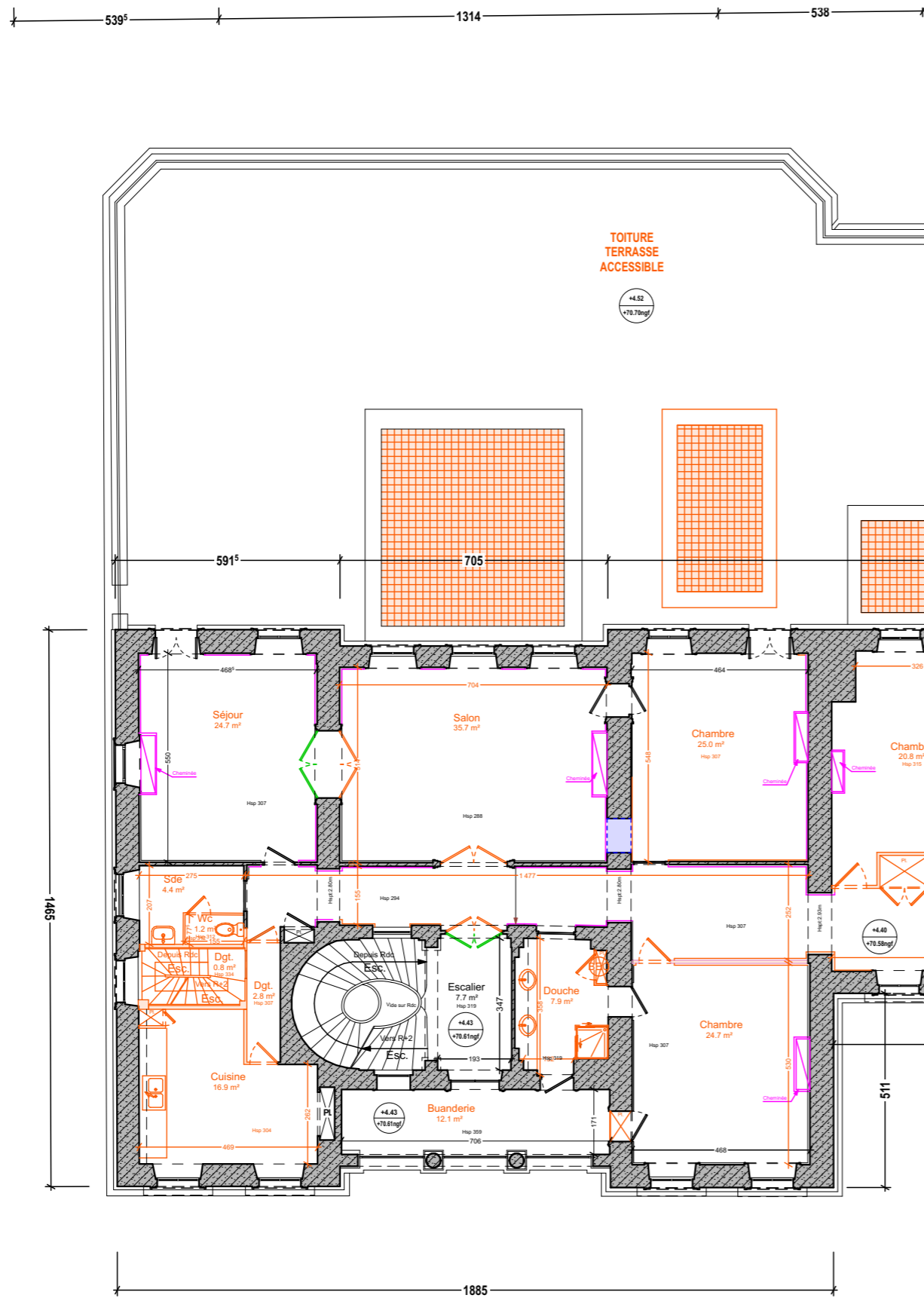

**SOCLE** **E**

**SOCLE Architecture**  
 Agence de Nantes  
 7 rue Condorcet - 44000 Nantes  
 Tél: 02.40.73.77.20  
 E-mail: contact@gdvarchitecture.com



**BANQUE DE FRANCE - 44 rue de Bretagne - LAVAL**  
**PLAN DU R+1 - ETAT ACTUEL**

Phase : **PC**

Echelle : 1:150  
 Date : 09/11/2021

Plan n°:  
**4.3A**

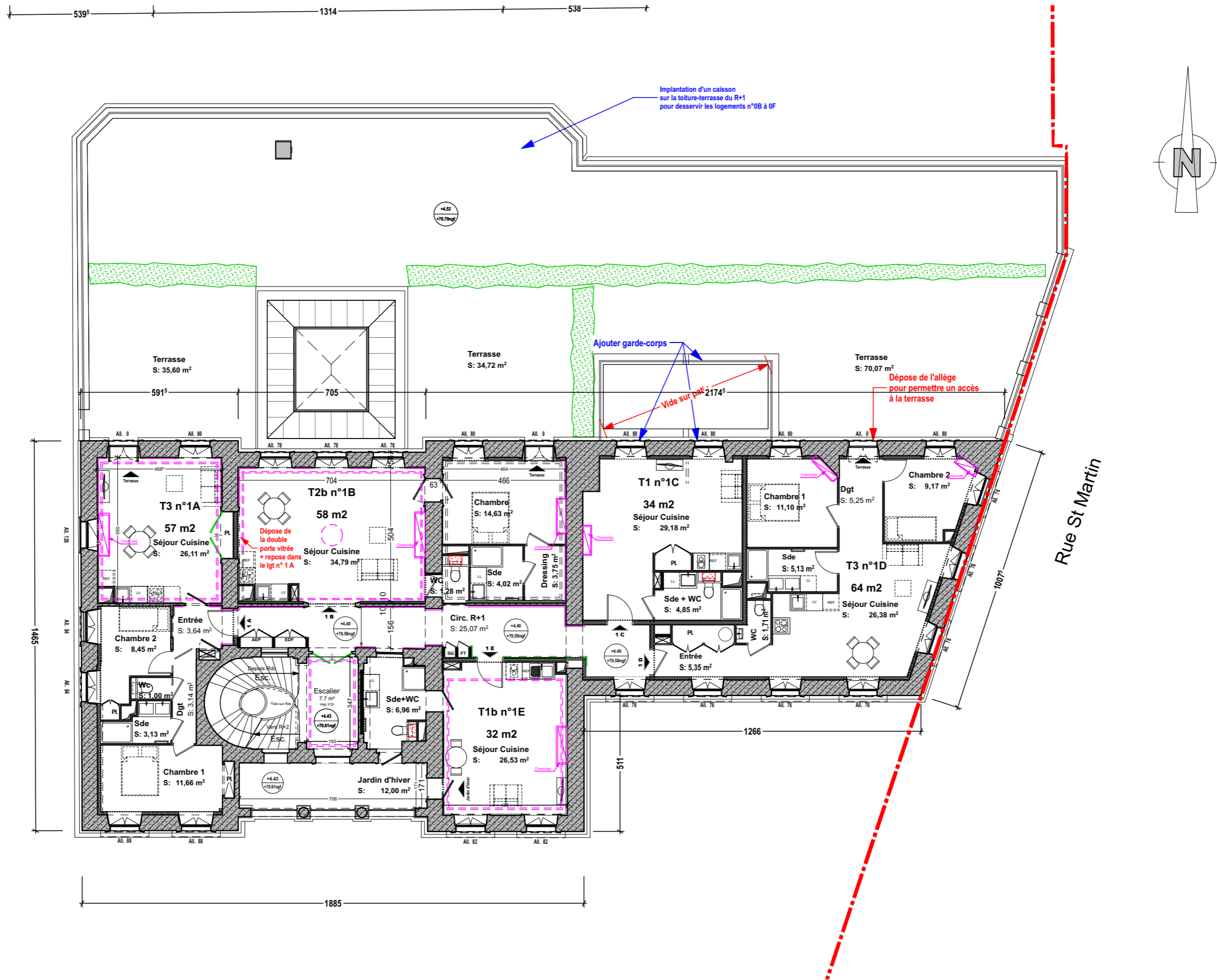

NOTA : Les côtes intérieures sont indiquées à titre informatif. Celles-ci sont susceptibles de changer, selon les contraintes imposées par la réglementation thermique et autres contraintes techniques.

**SOCLE**

**SOCLE** Architecture  
 Agence de Nantes  
 7 rue Condorcet - 44000 Nantes  
 Tél: 02.40.73.77.20  
 E-mail: contact@gdvarchitecture.com



**BANQUE DE FRANCE - 44 rue de Bretagne - LAVAL**  
**PLAN DU R+1 - ETAT PROJETE**

Phase :	<b>PC</b>	Echelle : 1:150	Plan n°:
		Date : 09/11/2021	<b>4.3B</b>

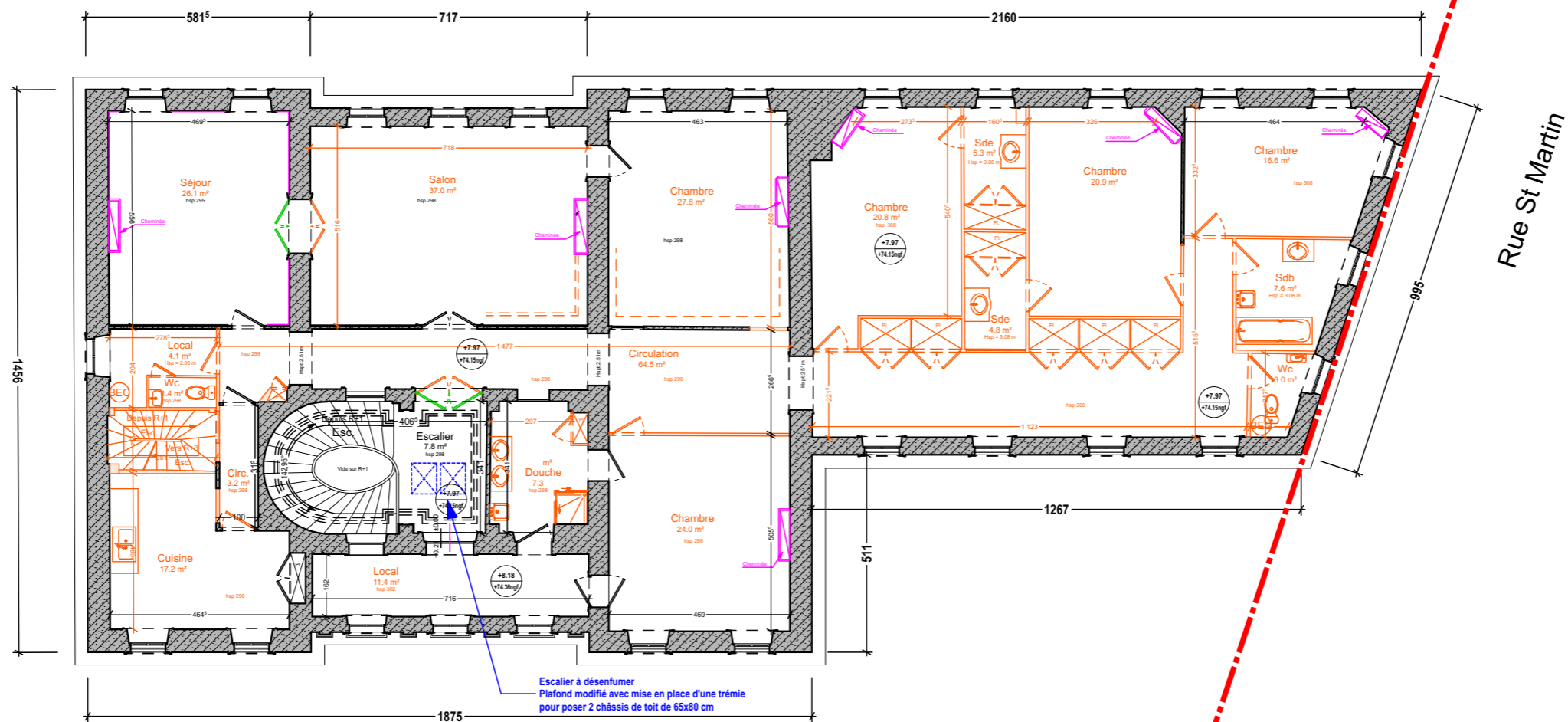
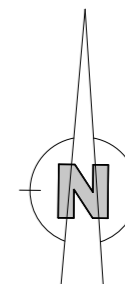

**SOCLE** **E**

**SOCLE** Architecture  
Agence de Nantes  
7 rue Condorcet - 44000 Nantes  
Tél: 02.40.73.77.20  
E-mail: contact@gdvarchitecture.com



**BANQUE DE FRANCE - 44 rue de Bretagne - LAVAL**  
**PLAN DU R+2 - ETAT ACTUEL**

Phase : **PC**

Echelle : 1:150  
Date : 09/11/2021

Plan n°:  
**4.4A**

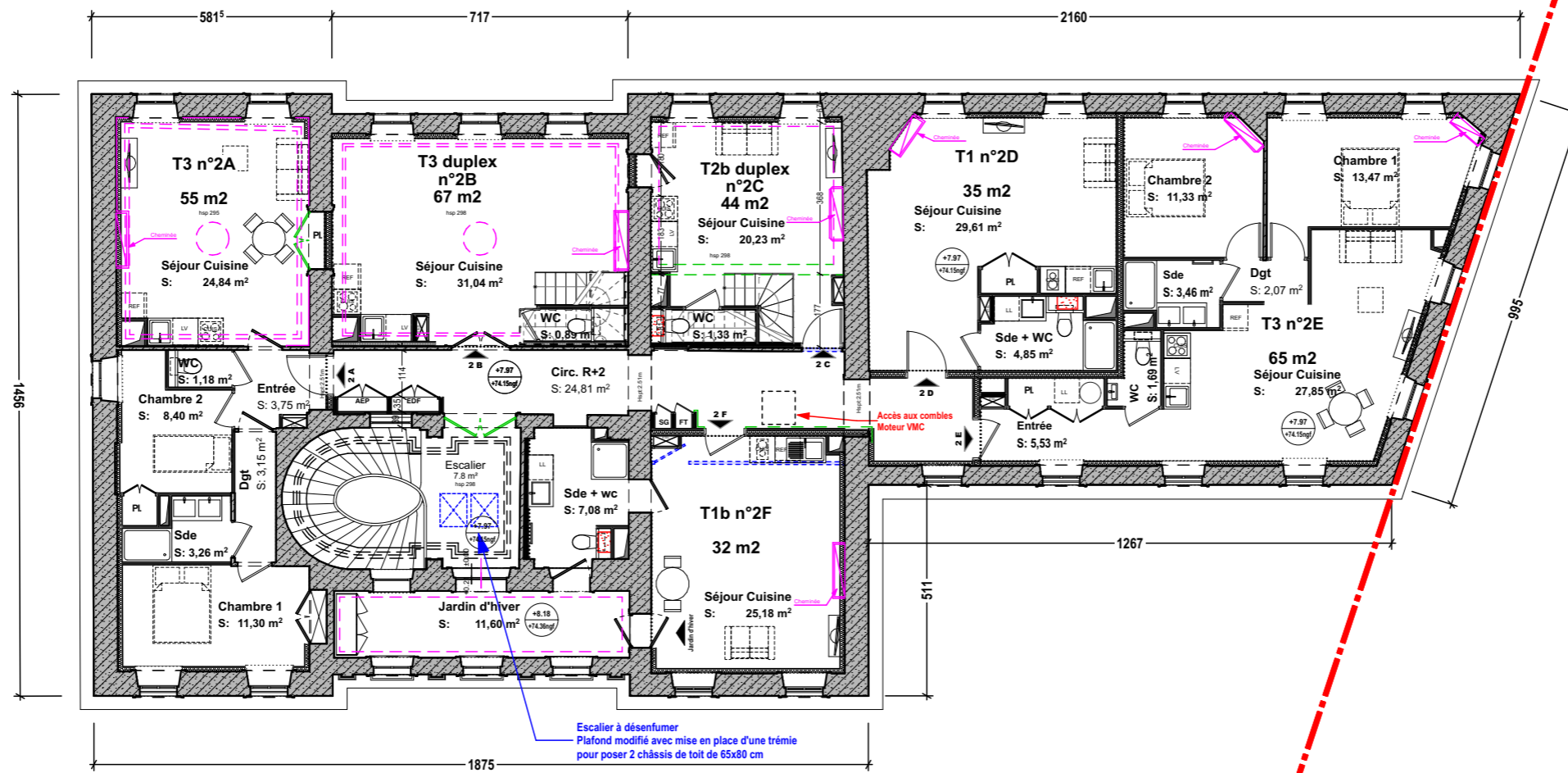
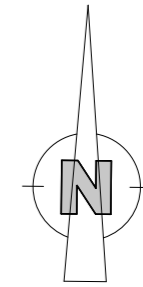

NOTA : Les côtes intérieures sont indiquées à titre informatif. Celles-ci sont susceptibles de changer, selon les contraintes imposées par la réglementation thermique et autres contraintes techniques.

**SOCLE**

**SOCLE** Architecture  
Agence de Nantes  
7 rue Condorcet - 44000 Nantes  
Tél: 02.40.73.77.20  
E-mail: contact@gdvarchitecture.com



**BANQUE DE FRANCE - 44 rue de Bretagne - LAVAL**  
**PLAN DU R+2 - ETAT PROJETE**

Phase :

**PC**

Echelle : 1:150

Date : 09/11/2021

Plan n°:

**4.4B**



2436

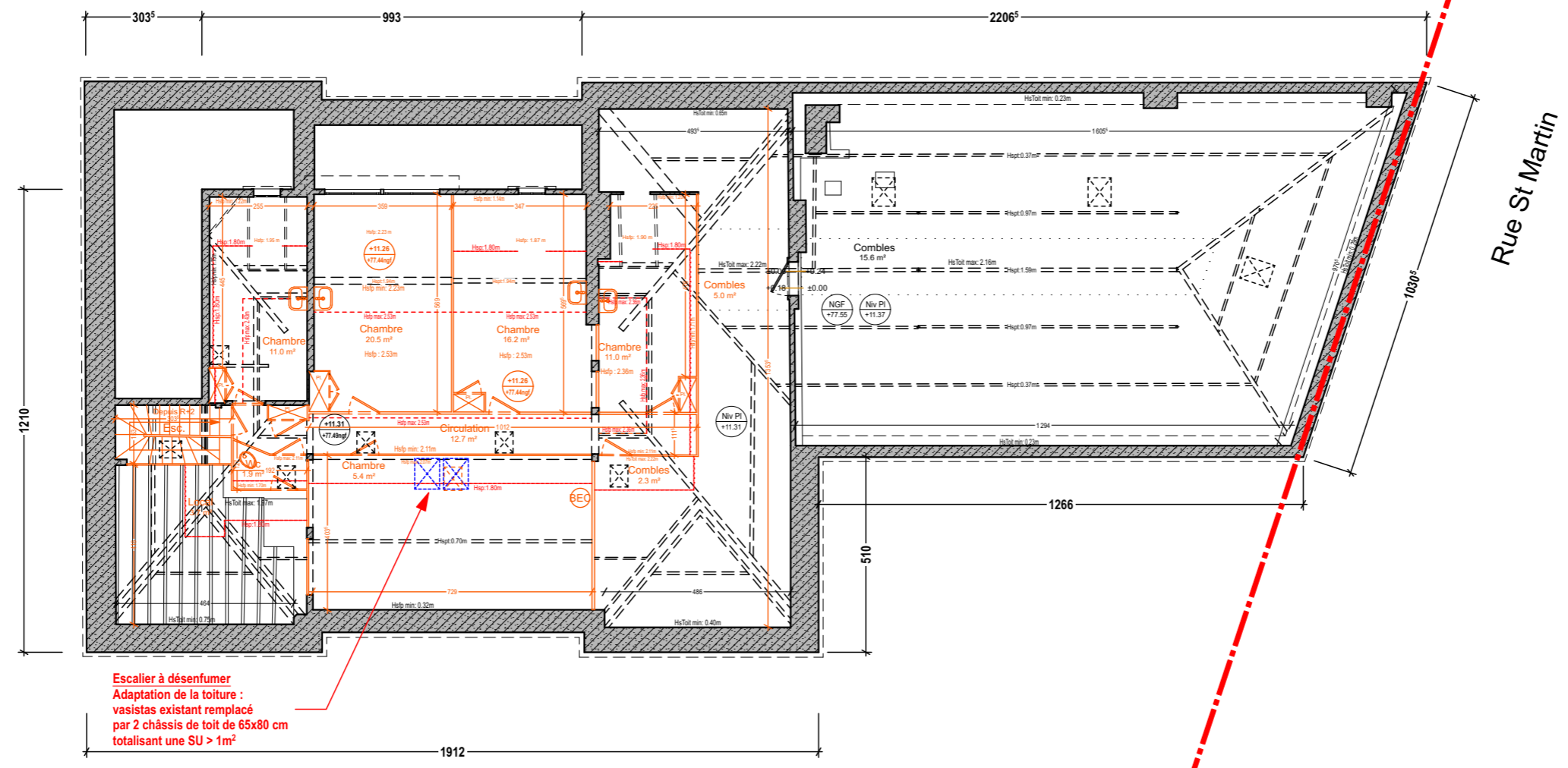
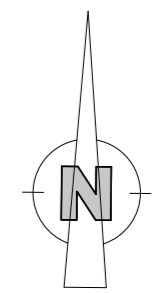

Escalier à désenfumer  
 Adaptation de la toiture :  
 vasistas existant remplacé  
 par 2 châssis de toit de 65x80 cm  
 totalisant une SU > 1m²

Rue St Martin

SOCLE E

**SOCLE Architecture**  
 Agence de Nantes  
 7 rue Condorcet - 44000 Nantes  
 Tél: 02.40.73.77.20  
 E-mail: contact@gdvarchitecture.com



**BANQUE DE FRANCE - 44 rue de Bretagne - LAVAL**  
**PLAN DES COMBLES - ETAT ACTUEL**

Phase : **PC**

Echelle : 1:150  
 Date : 09/11/2021

Plan n°:  
**4.5A**

2436

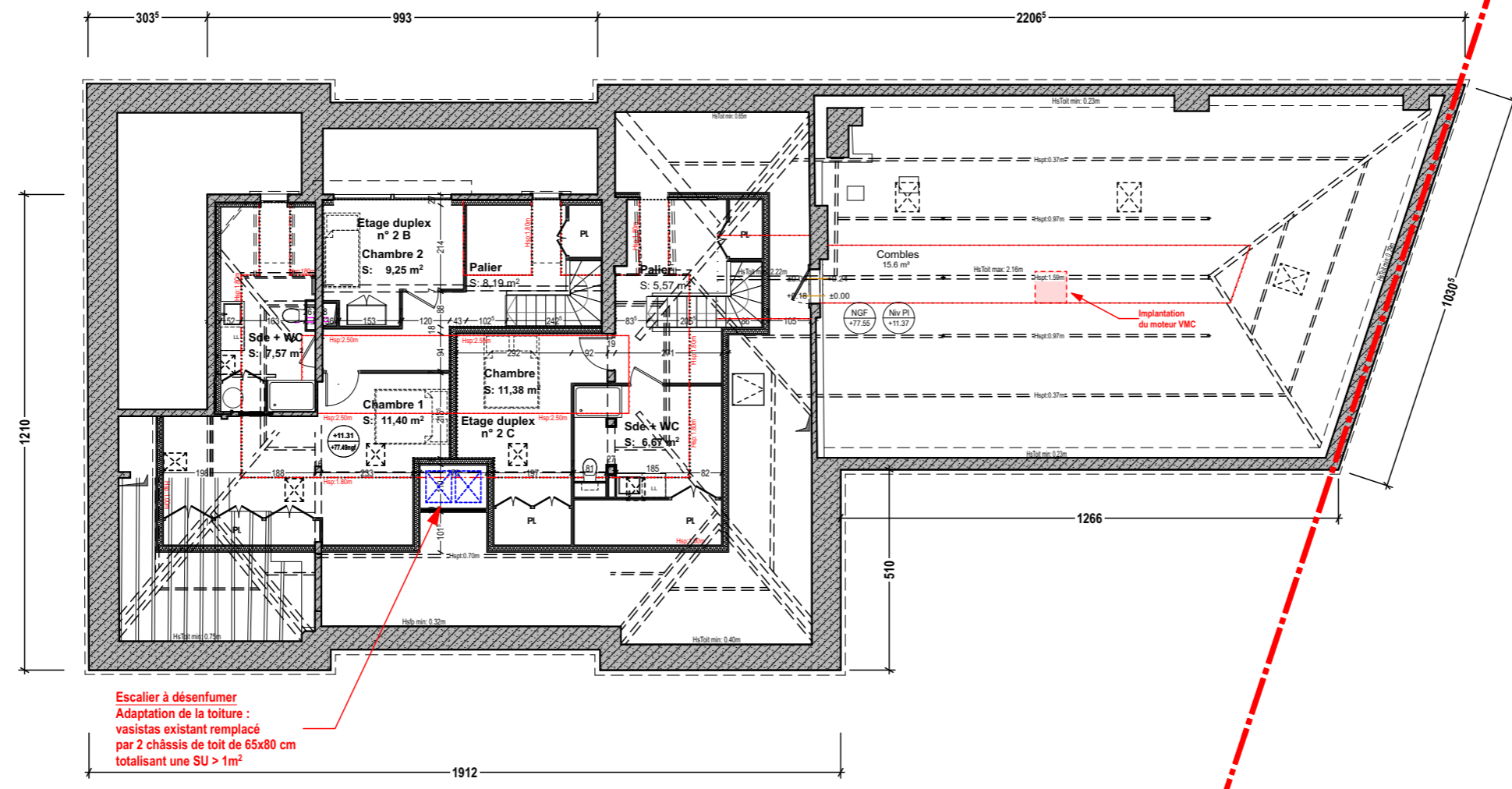
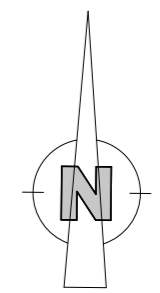

NOTA : Les côtes intérieures sont indiquées à titre informatif. Celles-ci sont susceptibles de changer, selon les contraintes imposées par la réglementation thermique et autres contraintes techniques.

**SOCLE** **E**

**SOCLE** Architecture  
Agence de Nantes  
7 rue Condorcet - 44000 Nantes  
Tél: 02.40.73.77.20  
E-mail: contact@gdvarchitecture.com



**BANQUE DE FRANCE - 44 rue de Bretagne - LAVAL**  
**PLAN DES COMBLES - ETAT PROJETE**

Phase : **PC**

Echelle : 1:150  
Date : 09/11/2021

Plan n°:  
**4.5B**

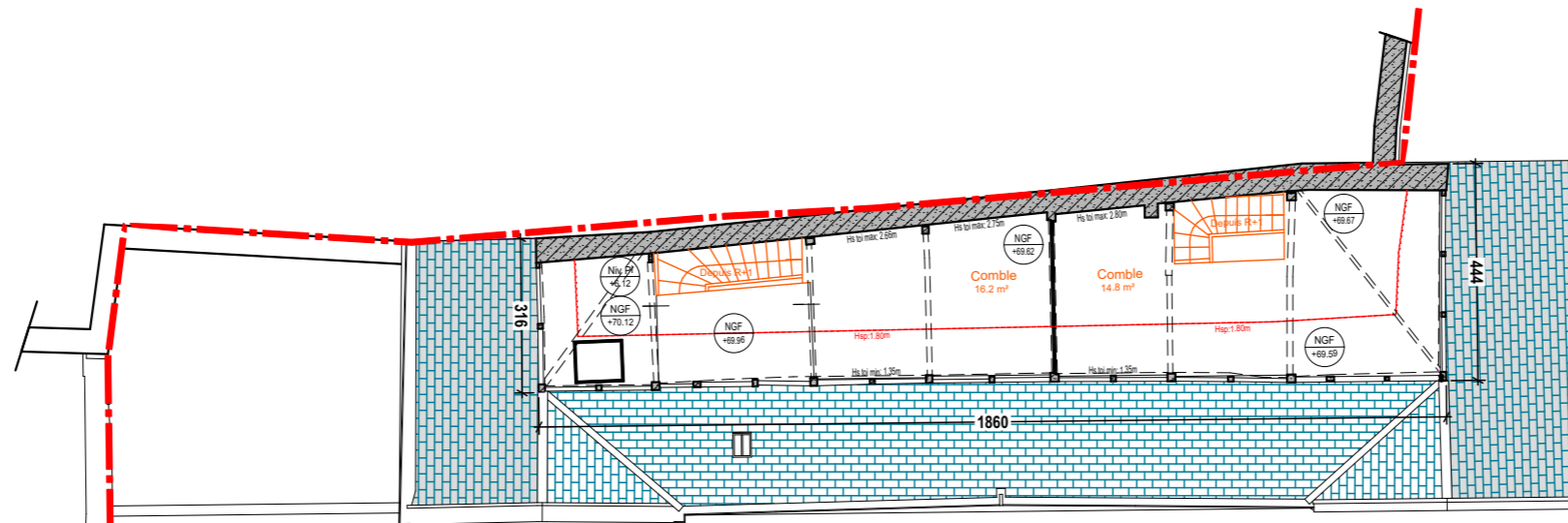

ANNEXE - PLAN DES COMBLES

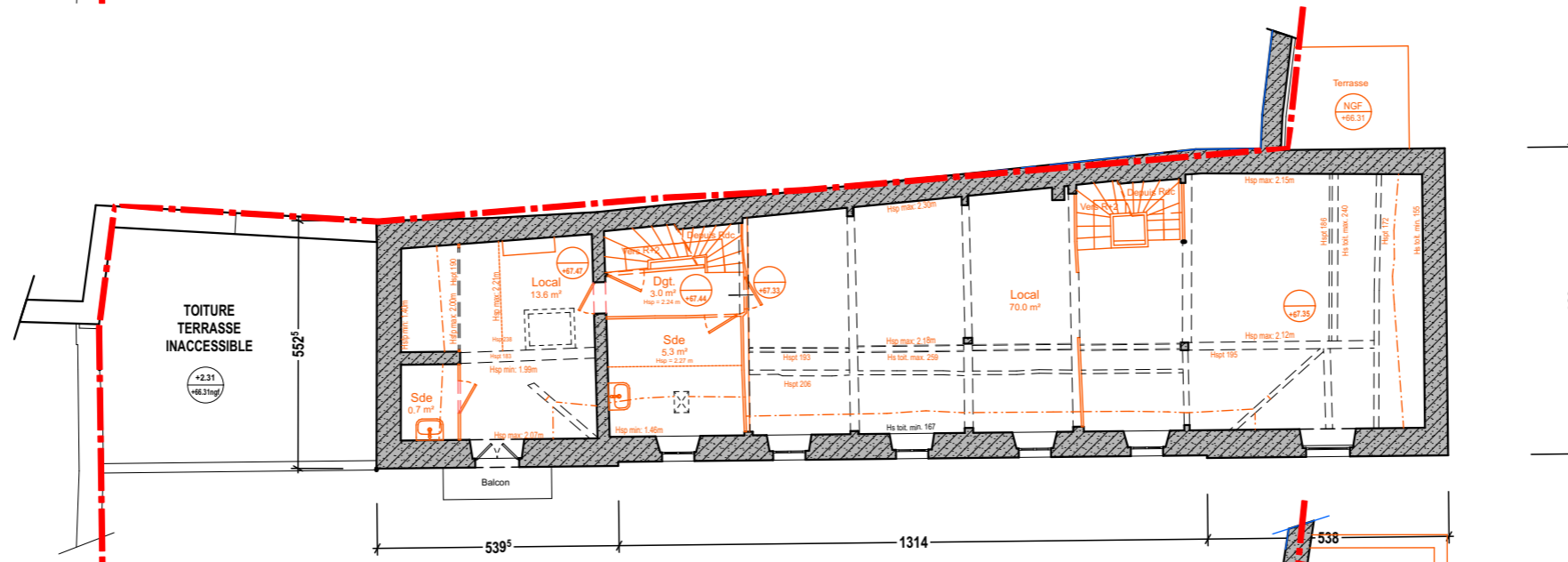

ANNEXE - PLAN DU R+1

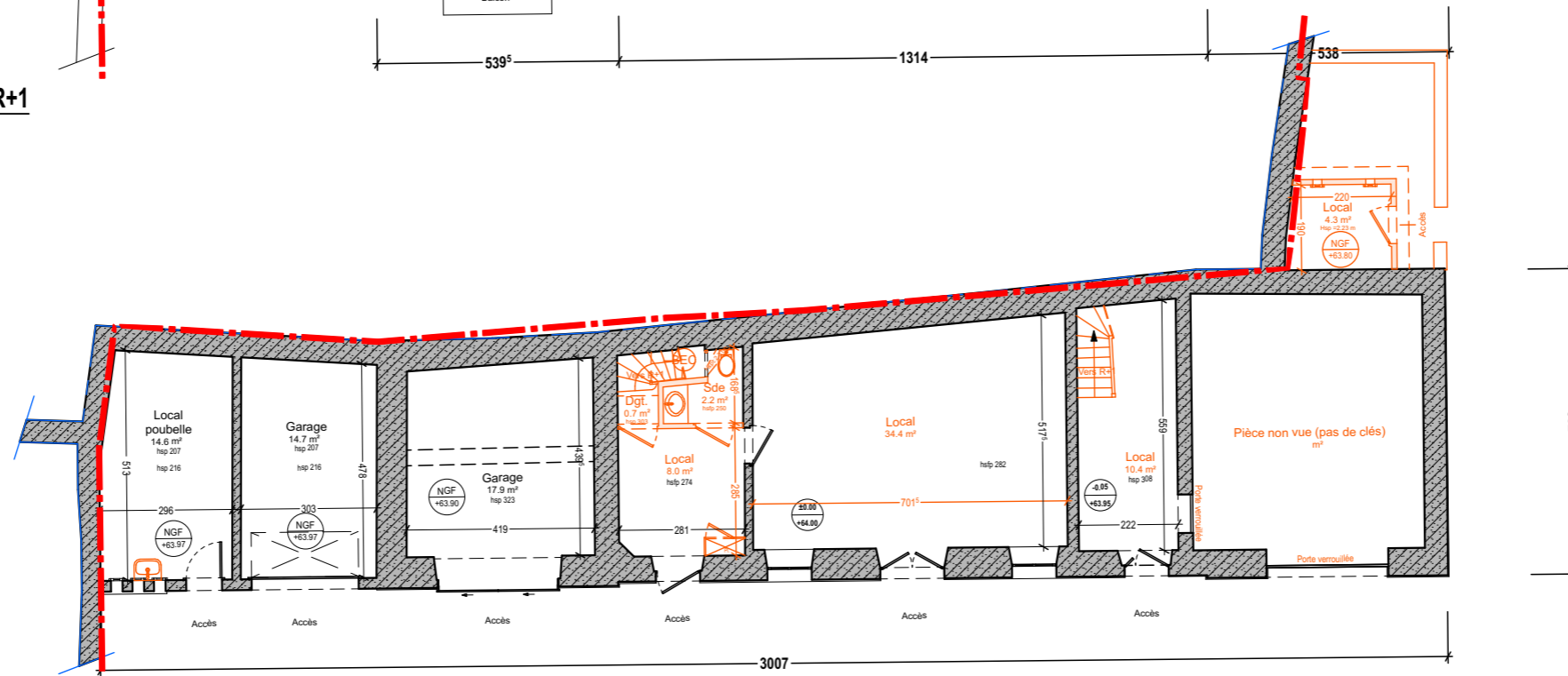

ANNEXE - PLAN DU REZ-DE-CHAUSSEE

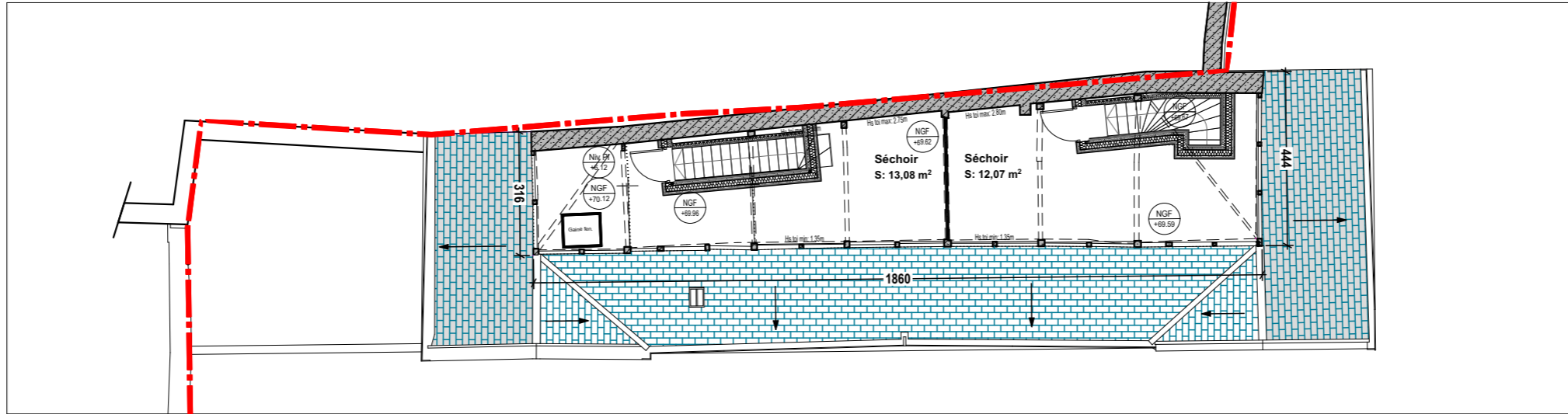

ANNEXE NORD "Les Glycines" - PLAN DES COMBLES

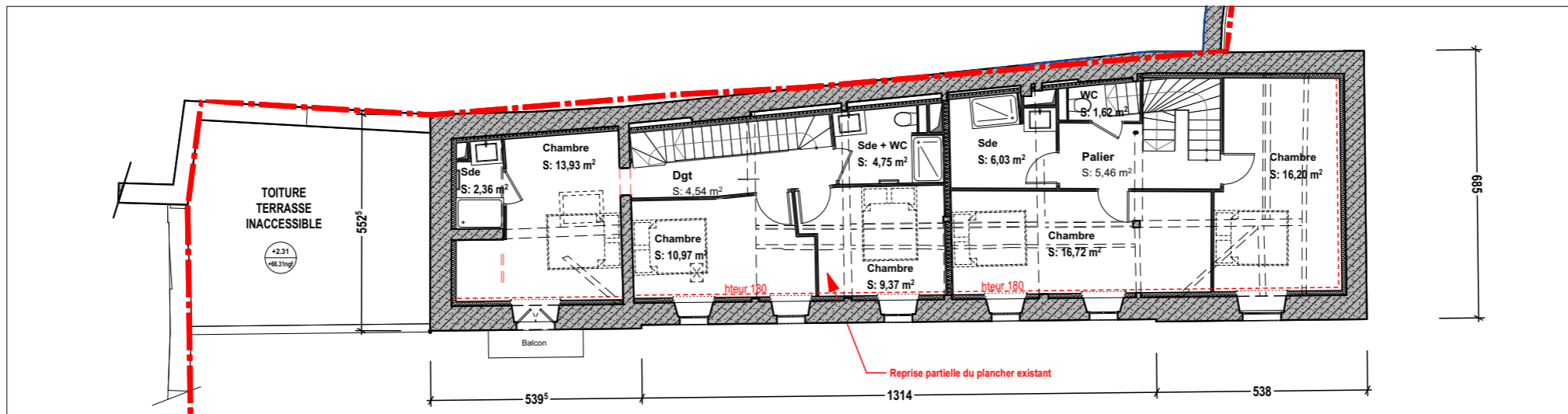

ANNEXE NORD "Les Glycines" - PLAN DU R+1

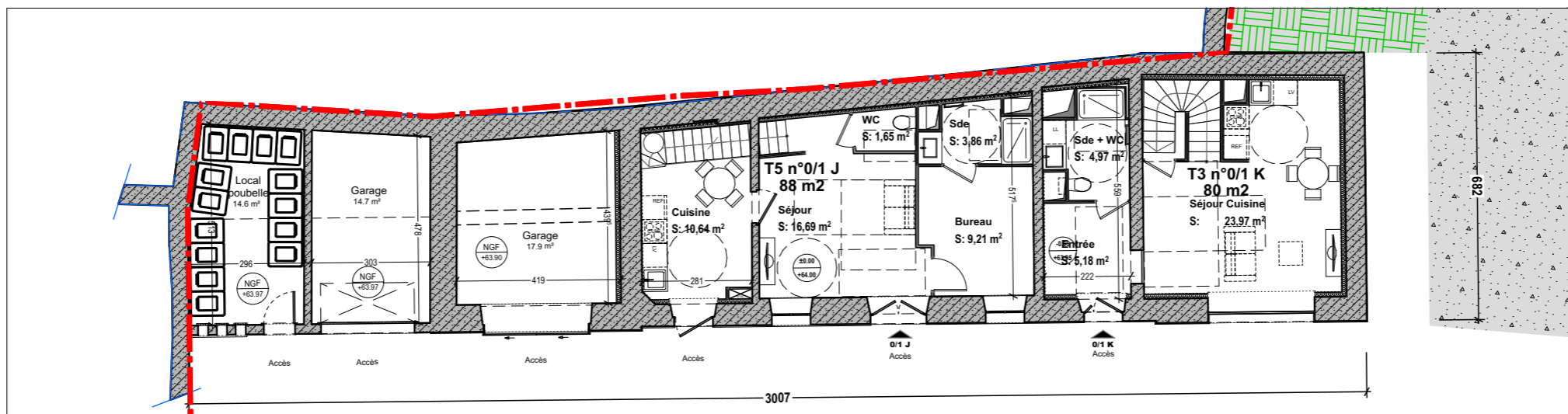

ANNEXE NORD "Les Glycines" - PLAN DU REZ-DE-CHAUSSEE

NOTA : Les côtes intérieures sont indiquées à titre informatif. Celles-ci sont susceptibles de changer, selon les contraintes imposées par la réglementation thermique et autres contraintes techniques.

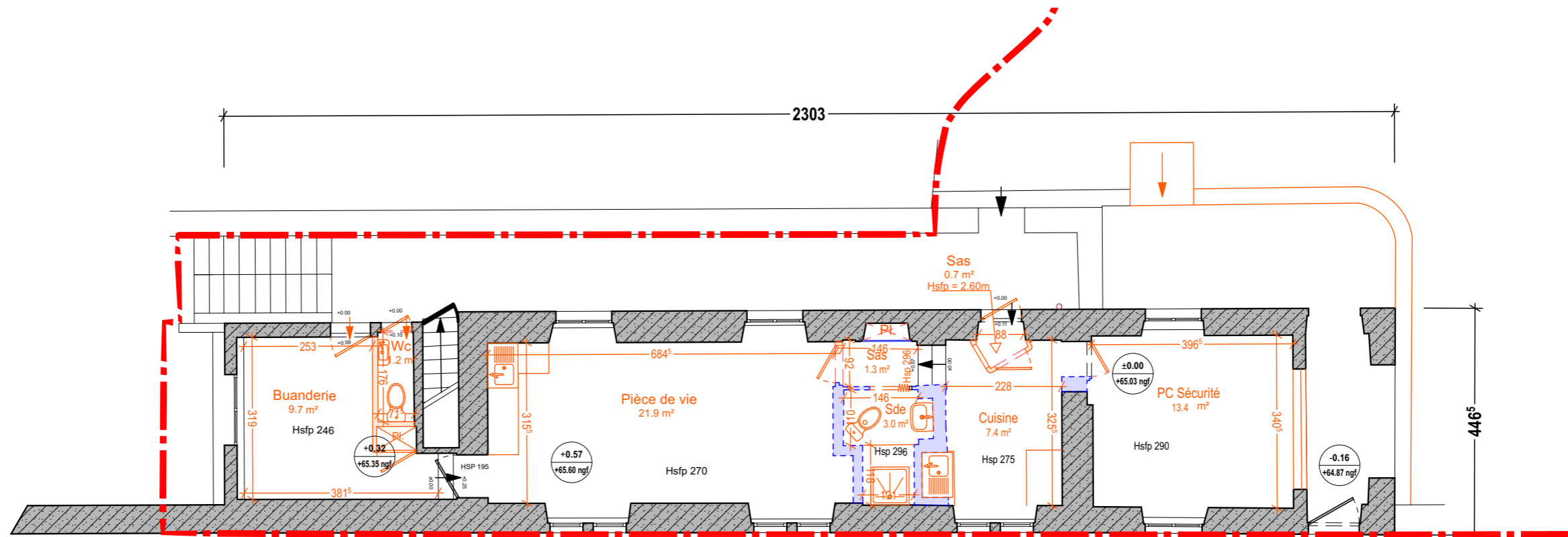

**ANNEXE SUD - PLAN DU REZ-DE-CHAUSSEE**

**NOTA :** La proposition de l'aménagement intérieur de l'Annexe Sud est susceptible de changer si la dépose des murs intérieurs hachurés en bleu n'est pas validé par le BET Structure.

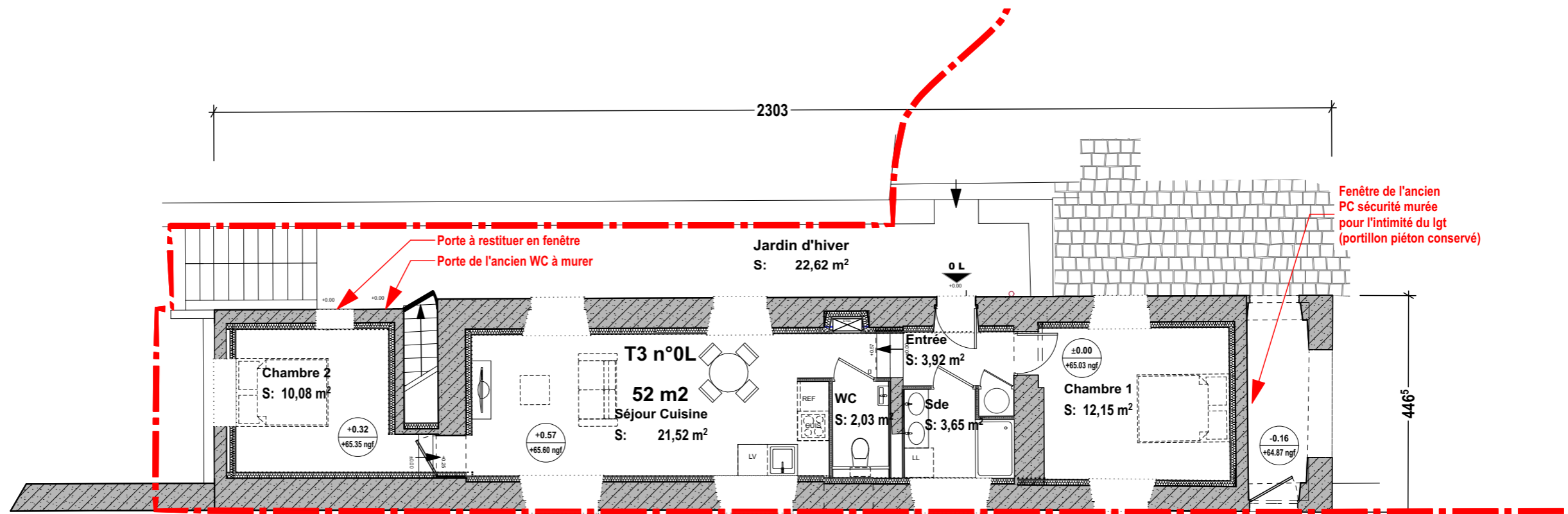

R u e d e B

ANNEXE SUD - PLAN DU REZ-DE-CHAUSSEE

**NOTA :** La proposition de l'aménagement intérieur de l'Annexe Sud est susceptible de changer si la dépose des murs intérieurs hachurés en bleu (sur le plan état actuel) n'est pas validé par le BET Structure.

**SOCLE**

**SOCLE Architecture**  
 Agence de Nantes  
 7 rue Condorcet - 44000 Nantes  
 Tél: 02.40.73.77.20  
 E-mail: contact@gdvarchitecture.com



**BANQUE DE FRANCE - 44 rue de Bretagne - LAVAL**  
 PLAN DE L'ANNEXE SUD - ETAT PROJETE

Phase :	<b>PC</b>	Echelle : 1:100	Plan n°:
		Date : 09/11/2021	<b>4.7AB</b>